

**Tauxigny**

Déchèterie du Bois-Joly ouverte  
**les mercredi,  
vendredi et samedi**  
de 8h30 à 12h  
et de 13h30 à 17h30  
du 01/11 au 31/03

de 8h30 à 12h et de 14h à 18h  
du 01/04 au 31/10

**Chanceaux-près-Loches**

Déchèterie de La Baillaudière  
ouverte **du lundi au samedi**  
de 8h30 à 12h  
et de 13h30 à 17h30  
du 01/11 au 31/03

de 8h30 à 12h  
et de 14h à 18h  
du 01/04 au 31/10

Le mardi matin est réservé  
aux artisans, entrepreneurs  
et commerciaux, ainsi qu'aux  
particuliers munis d'un véhicule  
supérieur à 2 m de hauteur et  
moins de 3,5t.

**N'oubliez pas votre carte d'accès !**  
Elle est obligatoire et vous est  
délivrée sur place gratuitement  
sur simple présentation d'un  
justificatif de domicile et de la  
carte grise du véhicule.

le mini-jeu de la **tribu**



**Je tri les plastiques**

Poubelle marron ? Poubelle jaune ?  
je coche la bonne case !

 <b>1</b> bouteille d'eau	 <b>2</b> shampooing	 <b>3</b> barquette de viande en polystyrène
<input type="checkbox"/> <input type="checkbox"/>	<input type="checkbox"/> <input type="checkbox"/>	<input type="checkbox"/> <input type="checkbox"/>
 <b>4</b> pots de yaourts et crème fraîche	 <b>5</b> produits ménagers	 <b>6</b> films souples
<input type="checkbox"/> <input type="checkbox"/>	<input type="checkbox"/> <input type="checkbox"/>	<input type="checkbox"/> <input type="checkbox"/>

Réponses : Poubelle marron : 3-4-6

**Commandez vos bacs et votre  
composteur auprès de votre mairie  
ou de Loches Développement**

Tél. 02 47 91 19 20  
[www.lochesdeveloppement.com](http://www.lochesdeveloppement.com)



**Prix des bacs marrons et des bacs jaunes**

120 L : 15 € / 180 L : 20 € / 240 L : 44 € / 340 L : 62 €

**Prix des composteurs "classiques" :**

320 L : 18 € / 620 L : 23 € / 800 L : 34 €

**Prix des composteurs "bois" :**

300 L : 29 € / 600 L : 34 €



la lettre de  
**la tribu**

L'actualité du tri  
**& de la réduction des déchets**  
sur le territoire de Loches Développement



**Dossier / Opération 1000 Tonnes de verre pour 2016 !**

**actus / Une nouvelle animatrice de Tri au service Déchets ménagers**

**la BA / Je pratique le paillage**

**L'EDITO de Loïc Babary\***

Le service Déchets ménagers de Loches Développement accueille en cette fin d'année une nouvelle Animatrice de Tri. Sa mission : participer à la mise en œuvre des actions du programme «Jetons moins, Trions mieux» pour l'année 2016. Voici les actions phares de ce projet : lancement de l'opération 1000 tonnes de verre à collecter pour 2016, relance de la campagne de sensibilisation à domicile des ménages au respect des consignes de tri, poursuite de l'expérimentation sur la mise à disposition de poules auprès de nouveaux foyers.

Autre temps fort de l'année 2016 : la mise en service de la future recyclerie sur la zone d'activités de Vauzelle à Loches. Les travaux, réalisés dans leur grande majorité par des entreprises locales, ont débuté en octobre dernier et s'achèveront dans le courant du 1<sup>er</sup> semestre 2016.

Nouveauté : une centrale solaire de 200 m<sup>2</sup> viendra coiffer l'équipement pour produire une énergie propre et renouvelable.

Nous vous tiendrons informés au cours de l'année de l'avancement des différentes actions et nous restons à votre écoute sur notre nouvelle page Facebook pour répondre à toutes vos questions.

Le service Déchets de Loches Développement se tient à votre disposition pour recueillir vos suggestions et répondre à toutes vos questions au :

02 47 91 19 20 ou par mail : [dechets.menagers@lochesdeveloppement.com](mailto:dechets.menagers@lochesdeveloppement.com)

\* Loïc Babary est vice-président de la CCLD en charge des déchets ménagers

## LE DOSSIER



Les bouteilles sont livrées chez les commerçants



Les bouteilles sont remplies et étiquetées

J'apporte le verre dans le container

# Opération 1000 tonnes de verre pour 2016 !

Depuis 2010, 900 tonnes de verre sont collectées et recyclées en moyenne chaque année sur le territoire Lochois. Dans la lettre du tri de juin 2014, nous vous indiquions que l'on retrouvait encore 5% de verre dans la poubelle marron (ou les sacs noirs). 5 % cela semble peu mais ce sont en fait plus de 200 tonnes de verre qui sont enfouies chaque année.

Ainsi, dans le cadre du plan d'actions 2014-2016 «Jetons moins, Trions mieux», l'objectif fixé par la Communauté de Communes Loches Développement est de collecter 1000 tonnes de verre pour l'année 2016.

### Pour y arriver, plusieurs actions sont programmées :

- ▶ **Sensibilisation du tri** au niveau des habitats collectifs avec distribution de cabas.
- ▶ **Incitation au tri du verre** dans les fêtes communales.
- ▶ **Animation autour du recyclage du verre** dans les établissements scolaires.
- ▶ **Communication** via la nouvelle page Facebook du service déchets.

Le camion benne vient vider le container



Le camion benne se dirige vers le centre de recyclage du verre

Le camion benne vide son chargement au centre de recyclage



Le verre est pesé, trié et lavé

Le verre est pilé pour faire du calcin

Le calcin est fondu pour fabriquer les bouteilles



actus en bref



### Le service Déchets ménagers accueille une nouvelle animatrice de Tri



Une animatrice de Tri vient d'être recrutée au service Déchets ménagers de la Communauté de Communes

Loches Développement : «J'ai pour mission de sensibiliser la population au tri sélectif et à la réduction des déchets. J'interviendrai surtout auprès des habitants en porte à porte et auprès des écoles lors d'animations. Communiquer sur le compostage sera également une de mes priorités».

### La TRibu arrive sur Facebook

Vous pourrez désormais suivre «la TRibu», une attachante famille de hiboux qui a tout compris aux déchets, sur leur nouvelle page Facebook :

[www.facebook.com/latribudutri](http://www.facebook.com/latribudutri)

### Décalage de la collecte

Il n'y aura pas de collecte les jours fériés suivants : vendredi 25/12/2015, et pour 2016 : vendredi 01/01, lundi 28/03, jeudi 05/05, lundi 16/05. La collecte sera donc décalée d'un jour jusqu'à la fin de la semaine concernée (Dimanche 01/05 et 08/05 : pas de décalage de la collecte).

la bonne attitude



### Je pratique le paillage

Le paillage c'est utiliser mes déchets verts de jardin pour les mettre au pied de mes arbustes, massifs floraux, entre les rangs de mon potager...

Réalisé en automne, le paillage permet de protéger mes plantations du gel. Au printemps, cela nourrit la terre, limite le dessèchement du sol et empêche le développement des mauvaises herbes.

Les déchets verts tels que les feuilles mortes, tontes de pelouse ou tailles broyées peuvent être avantageusement utilisés en paillage.

Il suffit de les mélanger et de les étendre en couche d'environ 5 cm au pied de mes plantes, arbustes... et c'est tout ! Plus besoin de m'en occuper, la nature fera le reste !

**Grâce au paillage, mon jardin est plus beau et je réduis mes déchets.**

Pour plus d'infos : [www.reduisonsnosdechets.fr](http://www.reduisonsnosdechets.fr)

plus jamais ça !

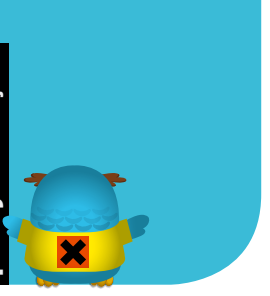

### Trions mieux les plastiques !

Les erreurs de tri dans le bac jaune représentent en moyenne 25% des emballages collectés.



### Seuls les plastiques en forme de bouteilles et flacons sont recyclés.

Tous les autres sont à mettre dans la poubelle marron :



**Si vous avez un doute mieux vaut le mettre dans la poubelle.**

